Diploma Santé la prépa médecine

Révisions :

UNIVERSITÉ PARIS EST CRETEIL
2025 - 2026

Circulation et respiration

Fiche de cours N°9

Coupes du cœur

PLAN

I. 1ère coupe

II. 2ème coupe

III. 3ème coupe

IV. 4ème coupe

V. Séquences d'IRM dynamique

Légendes

Notion nouvelle cette année

Notion hors programme

Notion déjà tombée au concours

Astuces et méthodes

I. 1ère coupe	1ère coupe
Médiastin	• Zone située entre les **deux poumons**, contenant la masse cardiaque, les grands vaisseaux qui vont et viennent du cœur, les conduits traversant la région cervicale, thoracique et abdominale
Passe par T8	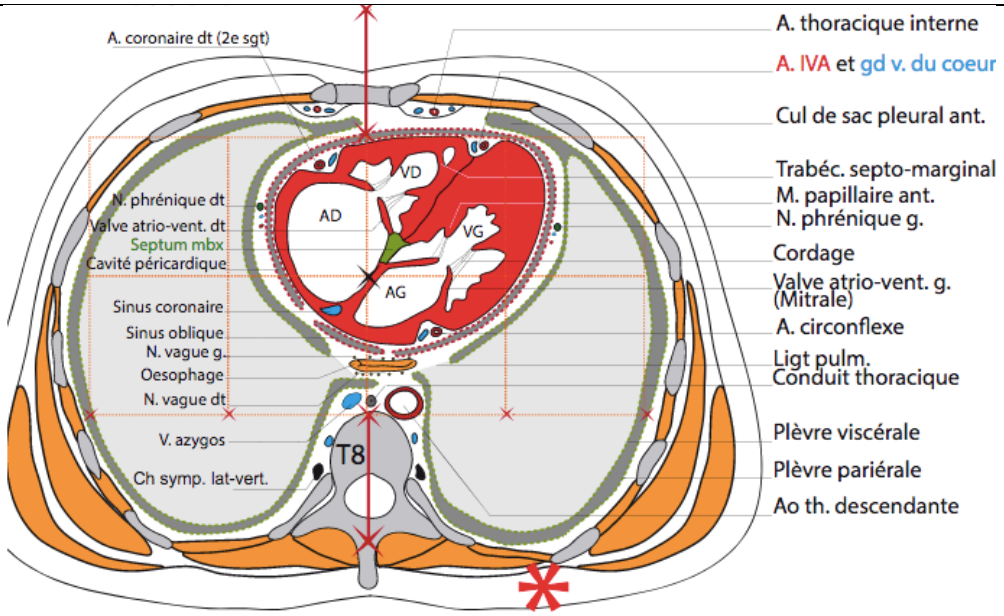

II. 2ème coupe	2ème coupe
Coupe sagittale	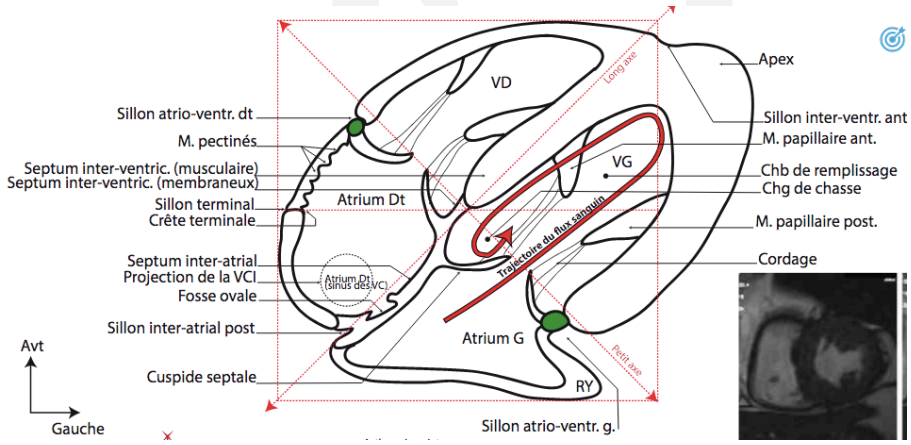

III. 3ème coupe	3ème coupe
Passant par le petit axe du cœur	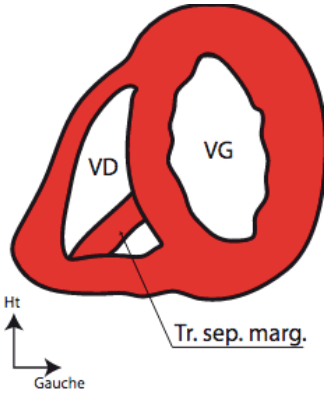 *NB : les parois du ventricule gauche sont épaisses comparées à celles du ventricule droit.*

IV. 4ème coupe	4ème coupe
Montre les 2 stades du cycles cardiaque	• Quand le muscle se contracte : **systole** • Quand les ventricules se remplissent : **diastole** *NB : il existe un décalage entre la valve tricuspide et la valve mitrale : la valve tricuspide est un peu plus apicale*
	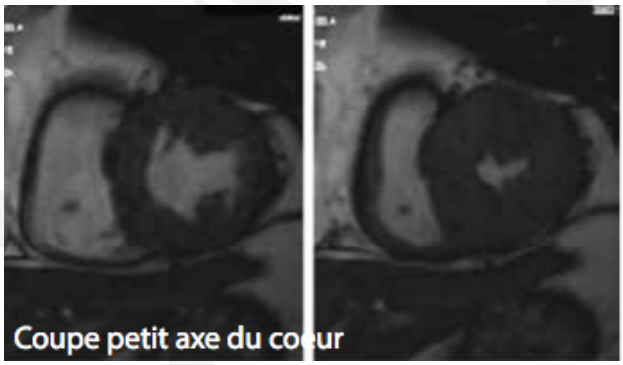 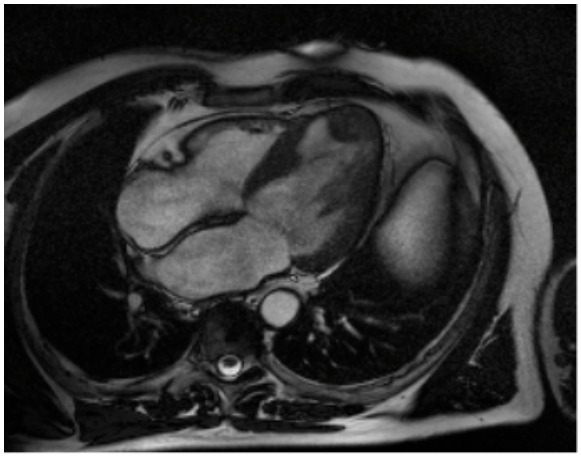

V. Séquences d'IRM dynamique	Séquences d'IRM dynamique
Passant par T8	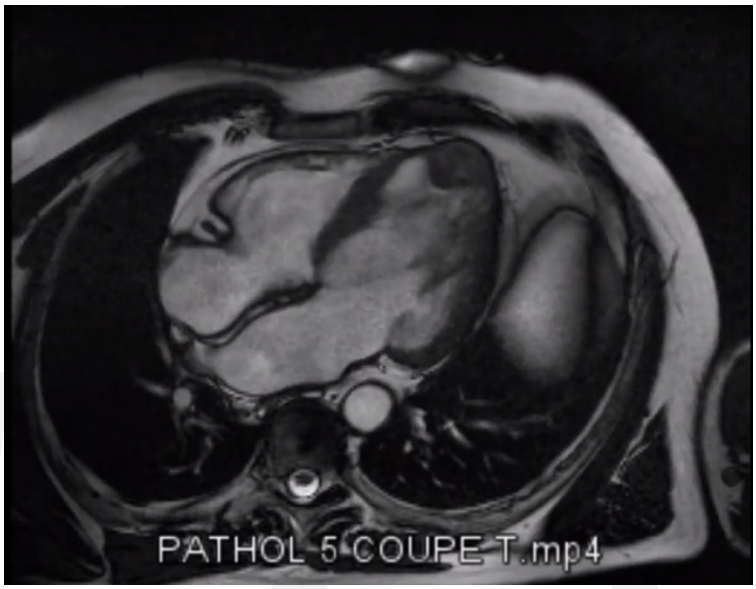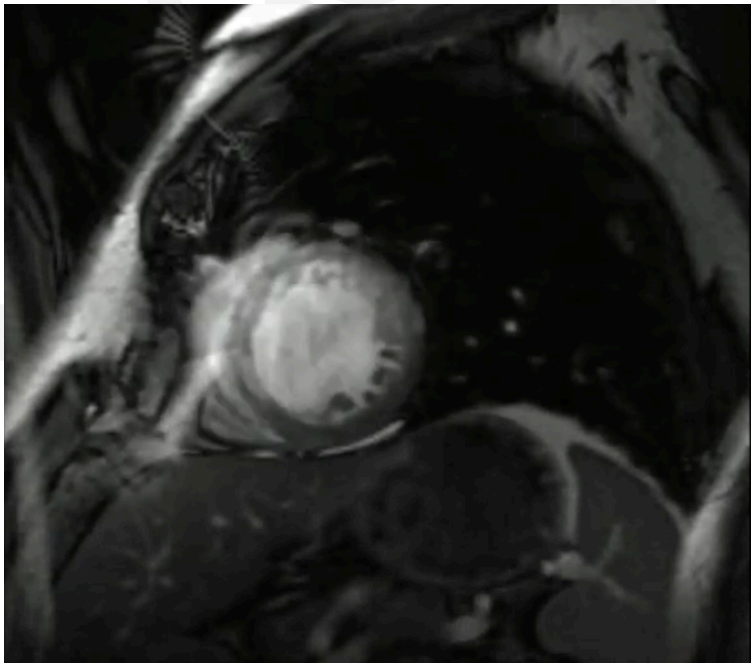
Passant par le petit axe du cœur